

3.11.8.1 Inbrengen en wijzigen Manuele Ticketingave

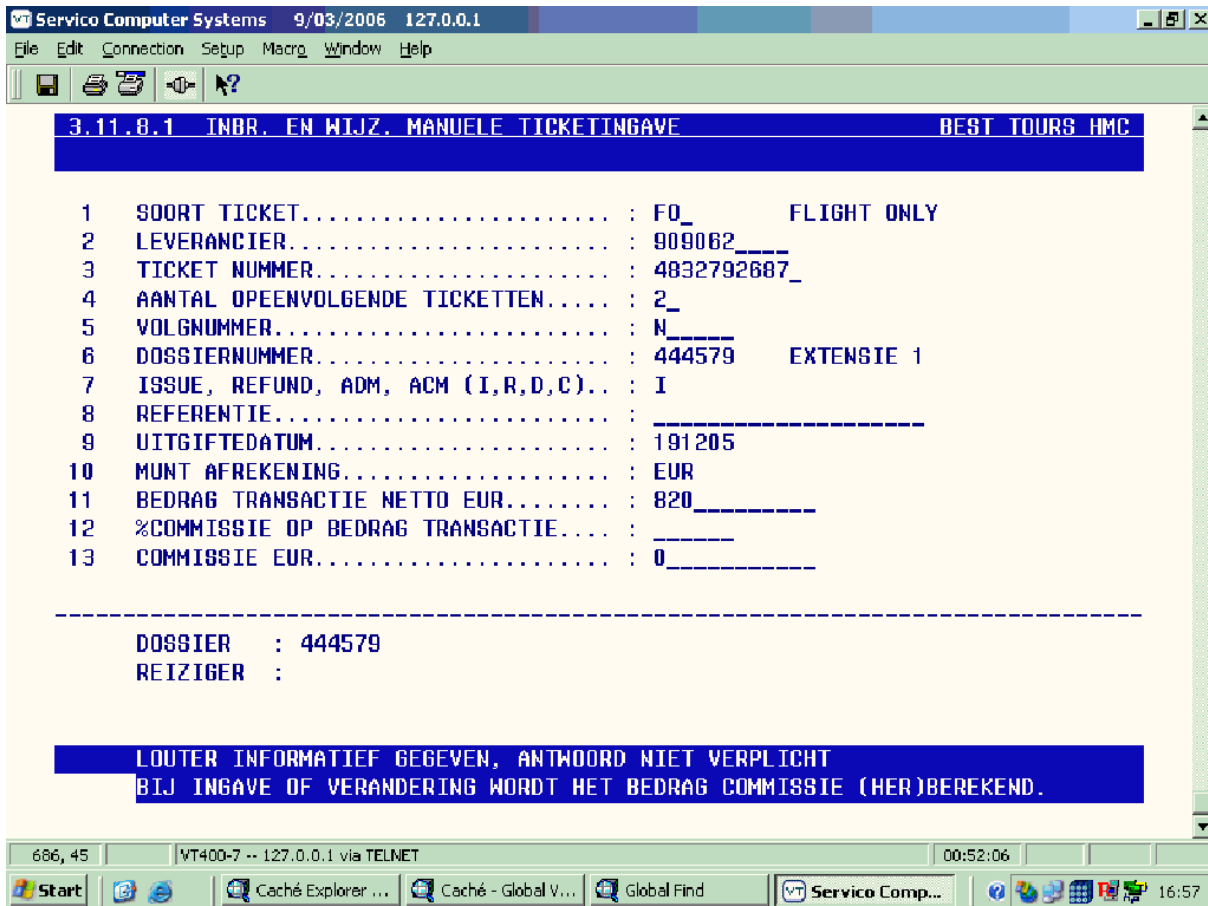

- Dit programma vraagt eerst (1) soort ticket (FO), (2) leverancier (909062) en daarna een (3) ticketnummer. Hier geef je het ontbrekende nummer in.
- Daarna wordt er naar het (4) aantal opeenvolgende ticketten gevraagd, dit is het aantal opeenvolgende ticketten die in conjunction zijn. Als er geen conjunction ticket is, moet hier 1 ingevuld worden.
- Het volgende gegeven is een (5) volgnummer, bij nieuwe ingave laat je de 'N' staan, als je een bestaande ingave wenst te veranderen dan geef je hier een nummer in (kan opgezocht worden met @ of F9).
- Daarna kan het ticket aan een (6) PO gekoppeld worden.
- Waarna het ticket als (7) Issue, Refund, ACM of ADM kan ingegeven worden.
- De vraag (8) referentie is een vrije ingave.
- (9) Uitgavedatum is de datum dat het ticket uitgeschreven is, is ook de datum waarmee het ticket op de bsp-afrekening geplaatst wordt.
- (10) Munt van de afrekening, is momenteel meestal EUR.
- Het (11) bedrag netto transactie EUR is het netto verkoopbedrag zonder taksen van het ticket, zoals het op de afrekening straat.
- Het (12) commissie percentage of (13) commissie bedrag is tegenwoordig altijd 0.
- Daardoor is de (14) netto aankoopprijs hetzelfde bedrag als de netto transactie prijs.
- De (15) taks EUR zijn de luchthaventaksen die betaald dienen te worden.
- De volgende vraag (16) geeft de wijze van betaling aan, deze kan CC of Cash zijn. CC-betaald betekend dat het ticket met een creditcard rechtstreeks aan BSP is betaald.
- De (17) info-lijn is weer een informatieve lijn waar een aantal gegevens kunnen ingegeven worden.

The screenshot shows a Telnet session window titled "Servico Computer Systems 9/03/2006 127.0.0.1". The menu at the top reads "3.11.8.1 INBR. EN WIJZ. MANUELE TICKETINGAVE BEST TOURS HMC". The data entry screen contains the following fields:

5	VOLGNUMMER.....	:	N_____	
6	DOSSIERNUMMER.....	:	444579	EXTENSIE 1
7	ISSUE, REFUND, ADM, ACM (I,R,D,C)...	:	I	
8	REFERENTIE.....	:	_____	
9	UITGIFTEDATUM.....	:	191205	
10	MUNT AFREKENING.....	:	EUR	
11	BEDRAG TRANSACTIE NETTO EUR.....	:	820_____	
12	%COMMISSIE OP BEDRAG TRANSACTIE....	:	_____	
13	COMMISSIE EUR.....	:	0_____	
14	NETTO AANKOOPPRIJS ZONDER TAKS EUR.	:	820_____	
15	TAKS EUR.....	:	191.76_____	
16	CC=CREDITCARD, GEEN INGAVE=CASH.....	:	__	
17	INFO-LIJN.....	:	_____	

Below the menu, the following information is displayed:

DOSSIER : 444579
REIZIGER :

At the bottom, a blue bar contains the instruction: "INDIEN O.K. TIK '#' : |" and "ENIGE GELDIGE ANTWOORDEN ZIJN: #, *, /".

The Windows taskbar at the bottom shows the Start button, several open applications (Caché Explorer, Caché - Global V..., Global Find, Servico Comp...), and the system clock showing 16:58 on 9/3/2006.