

1.1.10.2 Nieuwe notatie voor aanmaken van files in Servico

```

1.1.10.2 FILE KLANTEN TEST-SERVICO BVBA

1  SELECTIE KLANTEN (J,W,G)..... : G
2  BEGINNEN MET CODE KLANT..... : _____
3  EINDIGEN MET CODE KLANT..... : _____
4  TAAL KLANT..... : _
5  (B) INNENLAND, (E) EG OF (A) NDER : _
6  CODE VERTEGENWOORDIGER..... : _____
7  SELECTIECODE..... : _____
8  \\name\path. : \\ _____
  
```

In elk programma waar er men een file/bestand kan aanmaken, geldt een nieuwe notatie. Deze vraagt bij het wegschrijven naar "**\\name\path**".

Met '**name**' bedoelt men de naam van Servico-server. Deze naam kan men vinden door op het bureaublad rechts te klikken op "Deze computer" en voor eigenschappen te kiezen. Vervolgens neemt men de tab "Netwerkidentificatie". De naam van de computer is wat net voor de domeinnaam staat.

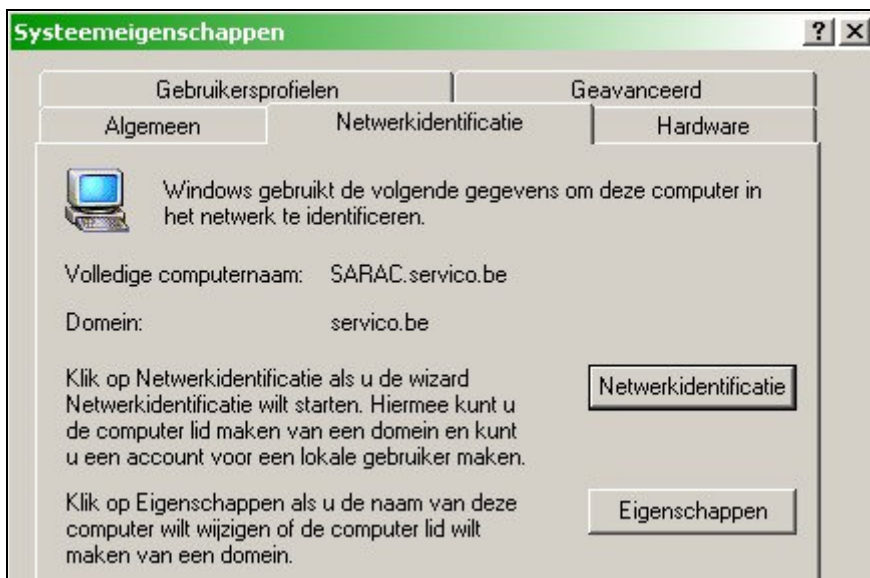

In dit voorbeeld is de computernaam SARAC, servico.be de domeinnaam.

Met '**path**' bedoelt men de exacte plaats op de server. Je kan alleen een path ingeven waarvan de eerste map een gedeelde map is. Je doet dit het beste door je verkenners te nemen (rechts klikken op start - kiezen voor verkennen). In onderstaand voorbeeld is alleen de map "Temp" een gedeelde map. Ze zijn te herkennen aan het handje dat verschijnt. Elke onderliggende map van de map "Temp" kan ook opgegeven worden in als path.

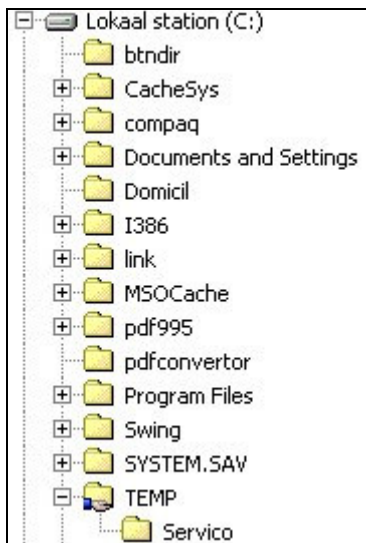

Als laatste moet men ook de file/bestand ook nog een naam geven.

De volledige notatie kan zijn :

\\SARAC\TEMP\KLANTEN.TXT

Een andere mogelijkheid :

\\SARAC\TEMP\SERVICO\KLANTEN.TXT