

## 10.1 AFSCHRIJVINGEN

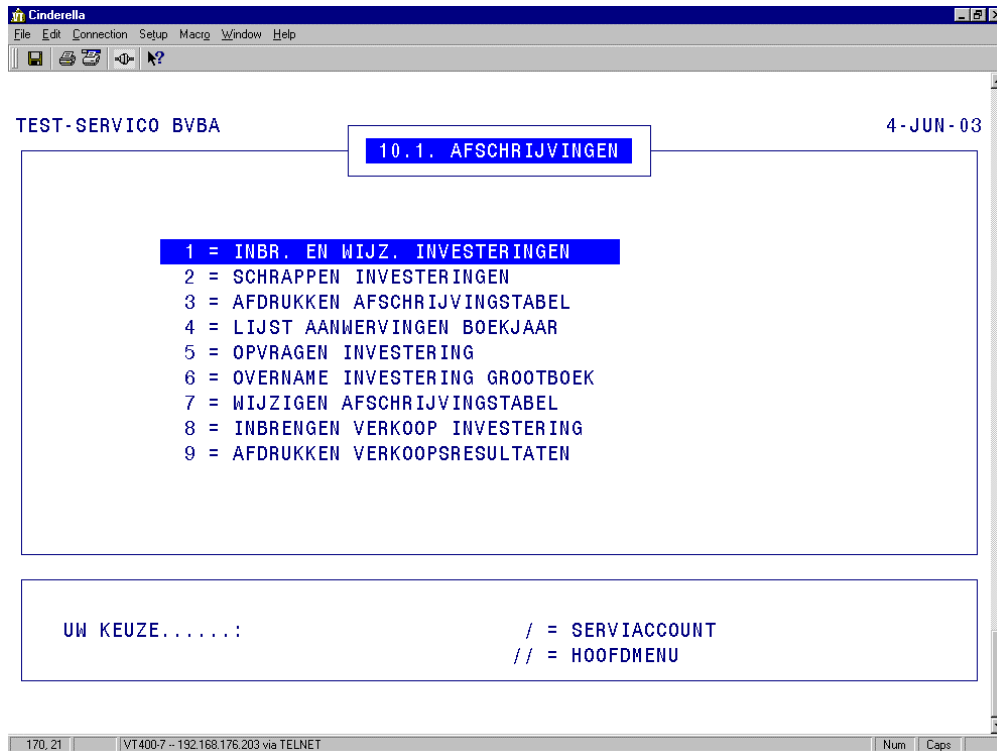

De afschrijvingen zijn terug te vinden onder de menu **10. SERVIACCOUNT**. Men kan de investeringen factuur per factuur inbrengen via het programma **10.1.1 INBRENGEN EN WIJZIGEN INVESTERINGEN**.



■ Centrale : +32-15-767 410    ■ Fax : +32-15-756 576  
■ Hardware : +32-15-767 411    ■ Email : info@servico.be  
■ Software : +32-15-767 412    ■ Website : www.servico.be

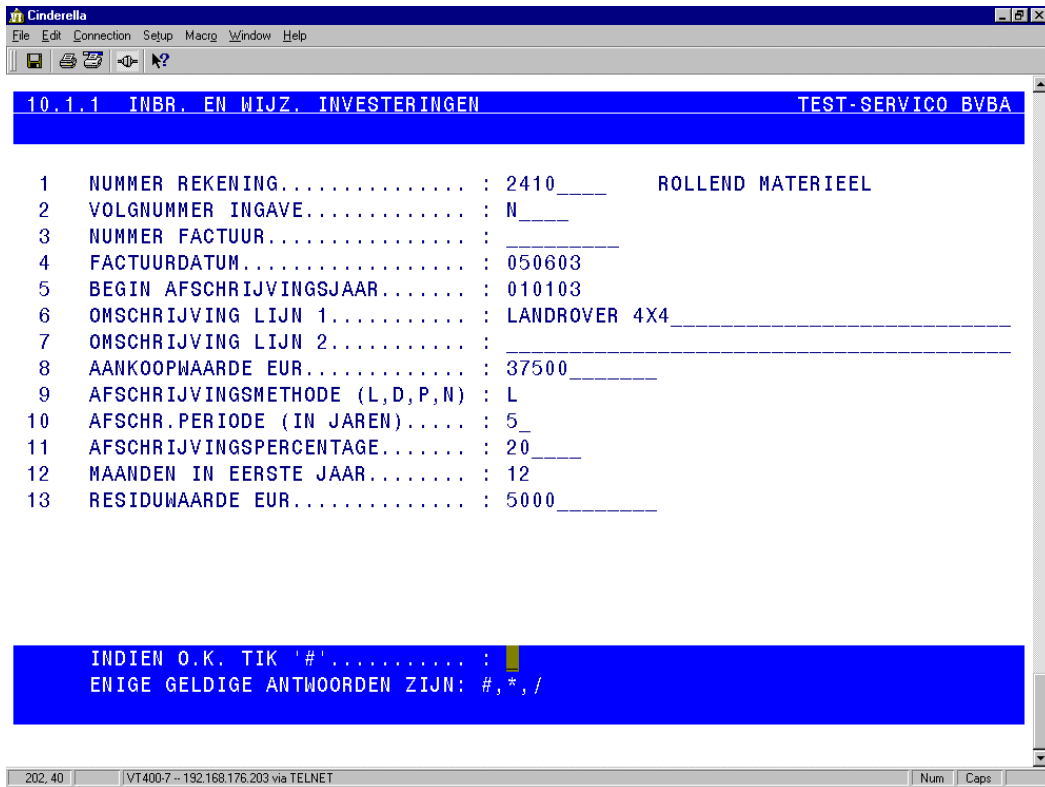

Er bestaat ook een mogelijkheid om de investeringen van het boekjaar op te halen rechtstreeks uit de grootboekrekening en dan zal dit in de tabel verschijnen met de omschrijving van de aankoopfactuur.

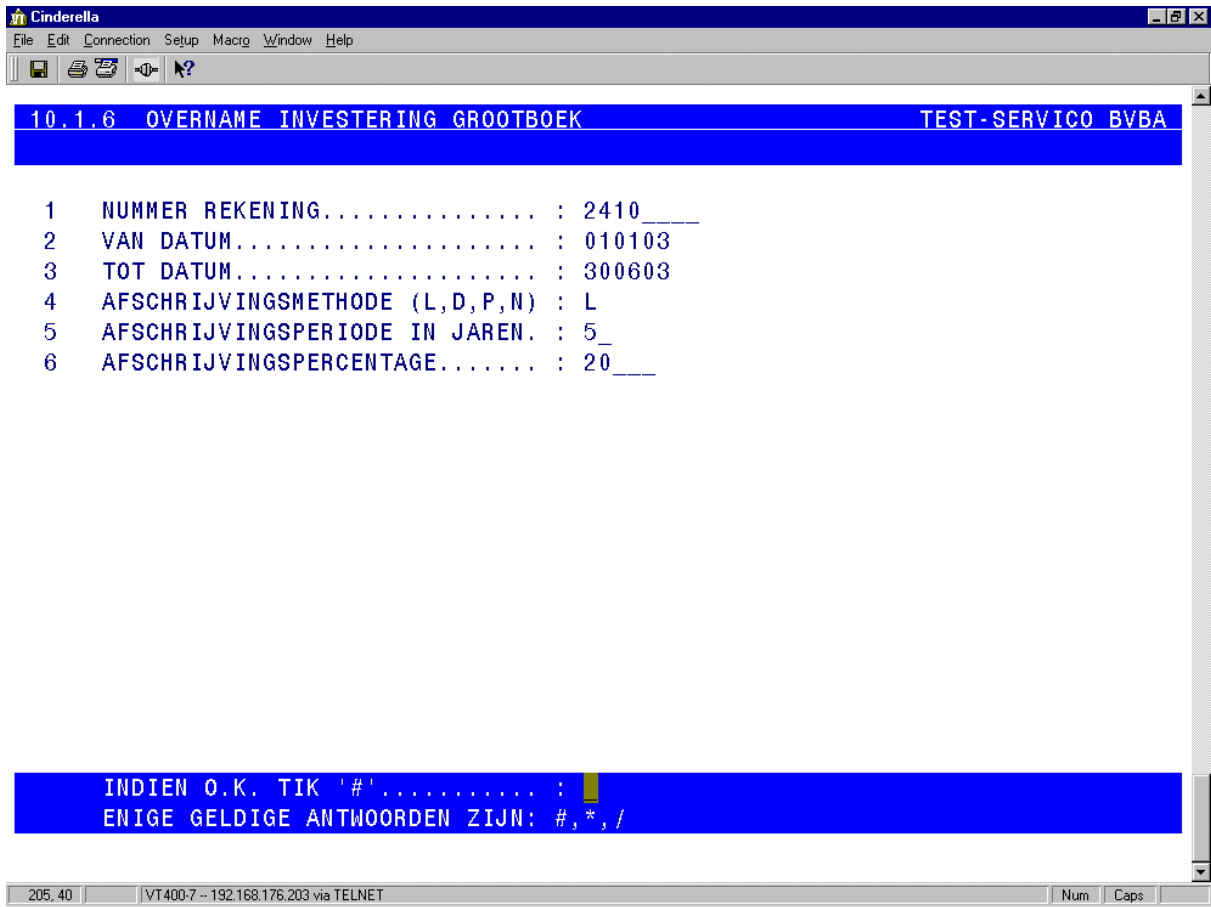

De afschrijvingstabel (menu 10.1.3), die enkel opvraagbaar is op printer, ziet er dan uit als volgt :

Omschrijving		Factuur	Aankoop	Mth	Jr	%	Vor. afschr.	Afschrijving	Tot.
afschr.	Boekwaarde								
030603 TEST-SERVICO BVBA *** AFSCHRIJVINGSTABEL *** JAAR : 2003 (TOT JAAR-MAAND : 03.06 )									
2410	ROLLEND MATERIEEL								
1	SIMON	31.01.02	10000.00	L	5	20.00	2000.00	2000.00	
4000.00	6000.00								
	LUXE LIMOUSINE	22							
2	SIMON	31.05.03	2050.00	L	5	20.00	0.00	410.00	
410.00	1640.00								
	MINI COOPER ROZE	23							
4410.00	7640.00		12050.00				2000.00	2410.00	

Buiten de afschrijvingstabel zelf heeft men ook nog een lijst aanwervingen van het boekjaar :

030603 TEST-SERVICO BVBA

BLZ. 1

### **10.1.4 LIJST AANWERVINGEN BOEKJAAR**

VAN DATUM: 010103

TOT DATUM: 030603

Factuur	Datum	Omschrijving	Aank.waarde	Jr	%
		2300 MACHINES			
20	230203	DIGITAL DIGITALE FOTOCOPIE/PRINTER/SCANNER	20000.00	5	20
125	250203	BELGACOM GSM SUPER DE LUXE	446.00	5	20
			20446.00		
		2410 ROLLEND MATERIEEL			
228	310503	SIMON LUXE LIMOUSINE/ KLEUR OKERGEEL/PL.RED003	10000.00	5	20
589	310503	SIMON MINI COOPER ROZE / PLAAT RGC.235	2050.00	5	20
			12050.00		

Een overzicht per jaar, per investering van de afschrijvingen vindt men terug onder **10.1.5 OPVRAGEN INVESTERING.**

Cinderella

File Edit Connection Setup Macro Window Help

10.1.5 OPVRAGEN INVESTERING TEST-SERVICO BVBA

2410 ROLLEND MATERIEEL VOLGNUMMER: 2 LINEAIR

Fkt.nr: 23 Fkt.dat: 31.05.03 SIMON  
 Aank.waarde: 2050.00 % : 20 MINI COOPER ROZE / PLAAT RGC.235

Jaar	Vorige afschr.	Afschrijving	Totaal afschr.	Boekwaarde
2003	0.00	410.00	410.00	1640.00
2004	410.00	410.00	820.00	1230.00
2005	820.00	410.00	1230.00	820.00
2006	1230.00	410.00	1640.00	410.00
2007	1640.00	410.00	2050.00	0.00
		-----		
		2050.00		

2 VERDER: 'RETURN' EINDE LIJST SPRONG: VOLGNR

297.65 VT400-7 -- 192.168.176.203 via TELNET Num Caps

De afschrijvingen kunnen per investering gewijzigd worden indien nodig via **1.10.7 WIJZIGEN AFSCHRIJVINGSTABEL**.

Als een investering verkocht wordt kan dit ingebracht worden via **1.10.8** en de lijst **1.10.9** geeft hiervan de verkoopresultaten.